

役場からのお知らせ

— Niikappu Town Office Information —

保健福祉課健康推進係からのお知らせ

～からだリセット講座のご案内～

お腹まわりや運動不足が気になるけれど、毎日忙しくて自分の健康管理は後回し…という方にお勧めの講座です。全10回のプログラムを通して、楽しく体内年齢の若返りを目指しましょう！前半は夜の部、後半は昼の部で開催します。日中は仕事で忙しいという方や、“出産前の体型に戻りたい”という子育て中のお母さんにもおすすめです。過去に参加経験のある方や全ての回に参加できない方も大歓迎です。申込みお待ちしております！

- 期日 夜の部 平成30年6月21日(木)・7月19日(木) 8月23日(木)・9月27日(木)10月18日(木)
- 期日 昼の部 平成30年11月16日(金)・12月18日(火) 平成31年1月18日(金)・2月21日(木)・3月15日(金)
- 時間 夜の部 18時～20時 昼の部 10時～12時
- 場所 保健センター ※8月23日・1月18日は町民センター
- 対象 町内に在住する30～64歳の方
- 内容 ①血液観察や血管年齢・脳年齢などの各種測定 ②専門家による運動指導や栄養・歯科講座 ③自分に合った目標を決めて生活習慣の改善に挑戦
- 定員 限定12名

～日本脳炎予防接種のご案内～

- 平成28年4月より北海道でも日本脳炎の定期予防接種が行われています。
- 日本脳炎は、日本脳炎ウイルスが脳や脊髄に感染して発症し、高熱、頭痛、おう吐、けいれん、意識障害などの症状がでます。ウイルスに感染しても脳炎にならない人がほとんどですが、日本では過去10年間に56人が発症し、3人が亡くなっています。
- ワクチンを接種することで、体の中に日本脳炎への抵抗力(免疫)ができ、日本脳炎にかからないか、たとえかかっても軽くてすみます。流行時期の夏になる前に、ぜひ予防接種を受けましょう。
- 対象者 ①平成27年4月2日～平成28年4月1日生まれの方には、今年の4月に個別でご案内しております。 ②平成19年4月2日～平成27年4月1日生まれの方には、昨年度個別でご案内しておりますのでご確認ください。 ③平成19年4月1日以前生まれ～20歳未満の方で、接種を希望される場合は予診票をお渡ししますので下記までご連絡ください。
- 問い合わせ先： 保健福祉課保健福祉グループ健康推進係 ☎0146・47・2113

町民生活課からのお知らせ

～蜂の巣駆除費用の値上がりについて～

①場所	市街地・泊津・大富	その他
②駆除代金	1個 16,200円	1個 19,440円
③その他費用	高所作業代(実費) マルハナバチ・アナバチは2,000円増	
④補助金	1個 5,000円	
⑤個人負担額(②+③-④)	1個 11,200円～	1個 14,440円～

駆除費用の値上りにより個人負担額も増えており、経済的な蜂の巣抑制方法を紹介しますので、ぜひ試して下さい。

～蜂の巣抑制方法について～

○スズメ蜂用「誘香液」の作り方

2リットルのペットボトルに1.5cmの穴を開けて、日本酒150cc・酢20cc・砂糖50～70g・水100ccを入れ、木や軒下などに吊ると蜂が入ります。

※誘香液の周りに蜂が飛来するため、住宅から少し離れた場所に設置しましょう。また、穴が大きいと蜂が逃げます。

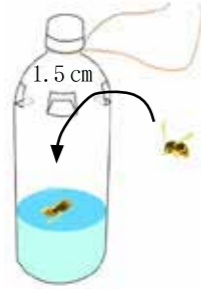

- ～児童手当現況届の提出は6月中です！～
- 児童手当を受給している方は児童手当法に基づき、児童手当を引き続き受給できる要件を満たしているかを確認するため、毎年6月1日現在の状況を「現況届」で、届け出る必要があります。
- 対象者の方には、町から書類を送付していますので、6月中に届け出るようお願いいたします。

現況届の提出に必要な書類

- ①現況届
- ②健康保険証の写し(受給者及び配偶者)
- ③印鑑(シャチハタ不可)
- その他、状況に応じて、別途書類の提出が必要となる場合があります。
- なお、現況届を提出されないと、6月分以降の児童手当は支給できなくなります。また、所得制限に該当する方は、児童1人に対し月額5,000円の支給となります。
- 問い合わせ先： 町民生活課町民生活グループ ☎0146・47・2112

健康カレンダー

(お問い合わせ先：保健福祉課 ☎0146・47・2113)

月	日	時間	事業名	場所
6月	11日(月)	13:00～16:30	フッ素塗布	保健センター
	13日(水)	10:00～12:00	お喜楽☆おたっしや塾②	保健センター
	15日(金)	① 6:30～	特定健診 胃・肺・大腸がん検診 前立腺がん検診 肝炎ウイルス検査 エキノコックス症検査	保健センター
		② 7:30～		
		③ 8:30～		
	16日(土)	④ 9:30～ ⑤ 10:30～		
	20日(水)	10:00～12:00	お喜楽☆おたっしや塾③	保健センター
21日(木)	18:00～20:00	からだリセット講座	保健センター	
26日(火)	受付 10:00～	4・7・12ヶ月児健康診査	保健センター	
	受付 13:00～	1歳6ヶ月・3歳児健康診査		
27日(水)	10:00～12:00	お喜楽☆おたっしや塾④	レ・コード館	
7月	2日(月)	10:00～11:30	脳の元気アップ教室	保健センター
		13:30～15:00		節婦生活館
	4日(水)	10:00～12:00	お喜楽☆おたっしや塾⑤	保健センター
	6日(金)	10:00～11:30	脳の元気アップ教室	泊津生活館
		14:00～15:30		泉生活館
	9日(月)	10:00～11:30	脳の元気アップ教室	大富生活館
		13:30～15:00		太陽開拓婦人ホーム
	10日(火)	受付 13:10～	B C G 予防接種	保健センター
	11日(水)	10:00～12:00	お喜楽☆おたっしや塾⑥	保健センター
12日(木)	13:00～16:30	フッ素塗布	保健センター	
13日(金)	10:00～11:30	脳の元気アップ教室	緑丘生活センター	
	14:00～15:30		おうるの郷	

火災の初期消火に使用した消火器の補助について

このたび、「北海道消防設備協会苦小牧・室蘭支部」の社会貢献事業として善意による初期消火活動で、個人の消火器を使用した町民に、無償で消火薬剤の詰替えまたは新しい消火器の交付を行う取り組みが始まりました。

日高中部消防組合では、初期消火活動の促進と使用された消火器の所有者の負担軽減の観点からこの事業の推進に協力します。

○補助対象例

- 近所のゴミステーションで発生した火災を自宅の消火器を使って消火した。
- 隣の住宅で発生した火災を消火するために自宅の消火器を使用した。

○補助対象外

- 応急消火義務者(火災を発生させた方、火災が発生した建物の居住者など)が所有又は管理する消火器
- 法律で設置された消火器など、使用状況で対象外となる事例もあります。

○申請について

手続きは消防職員がご案内しますので、詳しくは下記までお問い合わせください。

- 問い合わせ先：日高中部消防組合
消防本部警防課 ☎0146・45・0160
消防署新冠支署 ☎0146・47・2666

農業者年金受給者の皆様へ

～現況届は必ず提出しましょう～

農業者年金受給権者の皆様は農業者年金基金から届きました「現況届」につきまして氏名などの必要事項を記入し、6月30日までに農業委員会へ提出してください。

現況届の提出がないときは、11月の支払いから現況届が提出されるまでの間、年金の支払いが差し止められますのでご注意ください。

- 問い合わせ先： 農業委員会 ☎0146・47・2472

保健福祉課福祉係からのお知らせ

～介護職員初任者研修・実務者研修受講費用の助成について～

当町では平成29年度より介護職員初任者研修の受講費用を助成しておりますが、平成30年度からは実務者研修の受講費用も助成いたしますので、同研修を受講された方は下記要領にて申請願います。

○対象者

- 新冠町に住所を有する方
- 介護職員初任者研修又は実務者研修の受講を平成30年度中に終了した方
- 町税などを滞納していない方

○助成対象経費

介護職員初任者研修又は実務者研修の受講料(テキスト代含む)として助成対象者が負担した額

- 助成額 受講に要した費用の3分の2(上限5万円)
- 申請期限 平成31年3月31日まで(平成30年度受講分)

- 問い合わせ先：保健福祉課保健福祉グループ ☎0146・47・2113