

にいかっぷ

新冠町農業支援員制度について

1. 新冠町の農業について

■販売農家数 192戸

■農畜産物販売額

水稲 1.0 億円



ピーマン 12.7 億円

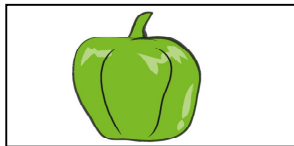

その他野菜 0.5 億円

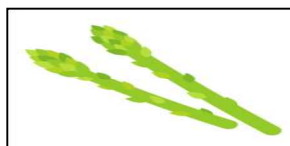

生乳 10.0 億円

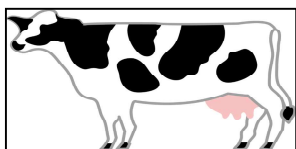

肉牛 7.4 億円

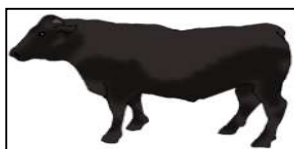

軽種馬 32.6 億円

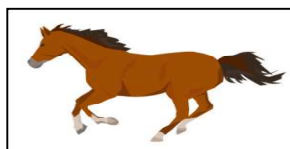

■新規就農者数 14名 (H23年度~令和5年度)

※内訳 軽種馬 1名 酪農 5名 その他 8名

※このうち 農業支援員制度からの新規就農者は10名

新冠町は北海道一のピーマン産地!

新冠町は道産シェア50%以上を誇る、北海道一のピーマン生産地です。

○生産量及び販売高は年々増加中!

年度	戸数	作付面積	数量	販売金額
R 3	46戸	24.8ha	2,380.4t	982,179千円
R 4	47戸	24.4ha	2,158.2t	972,426千円
R 5	49戸	25.4ha	2,333.5t	1,267,567千円



○ピーマン選果場を更新し、28年度より稼働!

○全国各地の市場で取引されています!



2. 農業支援員制度について

新冠町では、3年間の農業研修を経て新規就農を目指す「農業支援員制度」を実施しています。

(1) 研修内容

- 研修先は「**農家**」です。研修受入先として登録している農家個々のもとで研修を行います。
- 研修プログラムは次のとおりです。

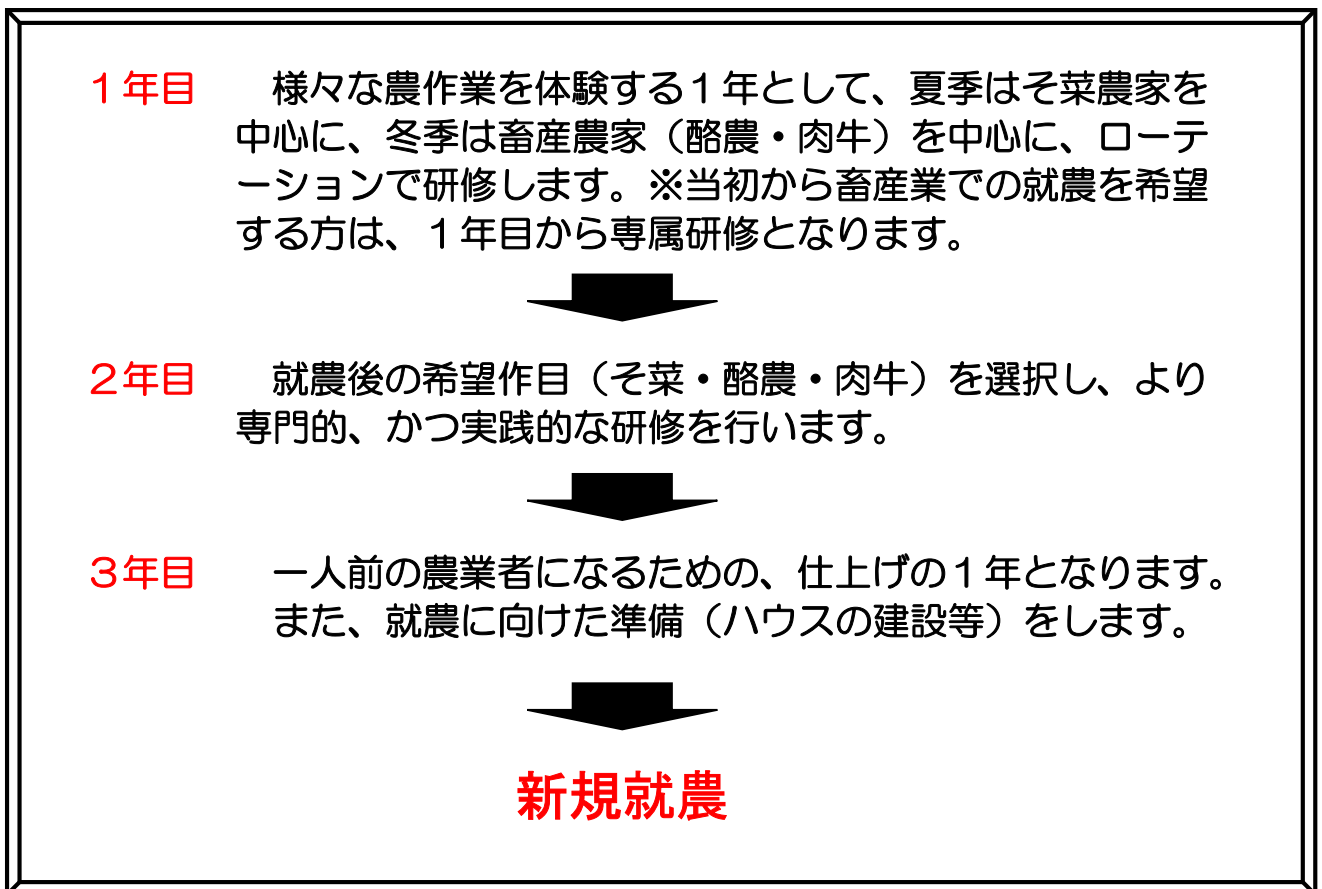

- 農家で研修を行うため、既存農家と「顔見知り」になることができ、就農後もアドバイスや協力が得られます。
また、後継者のいる研修先もあるので、同年代の人脈形成にも繋がります。
- いろんな農家の栽培技術を学び、自分に合った営農スタイルを見つけることができます。
- 冬期間は座学研修・資格取得講習を用意しております。
- 専属の[相談員]を配置しており、研修や就農に関する相談にも対応可能です。

～研修風景～



～研修先位置図～

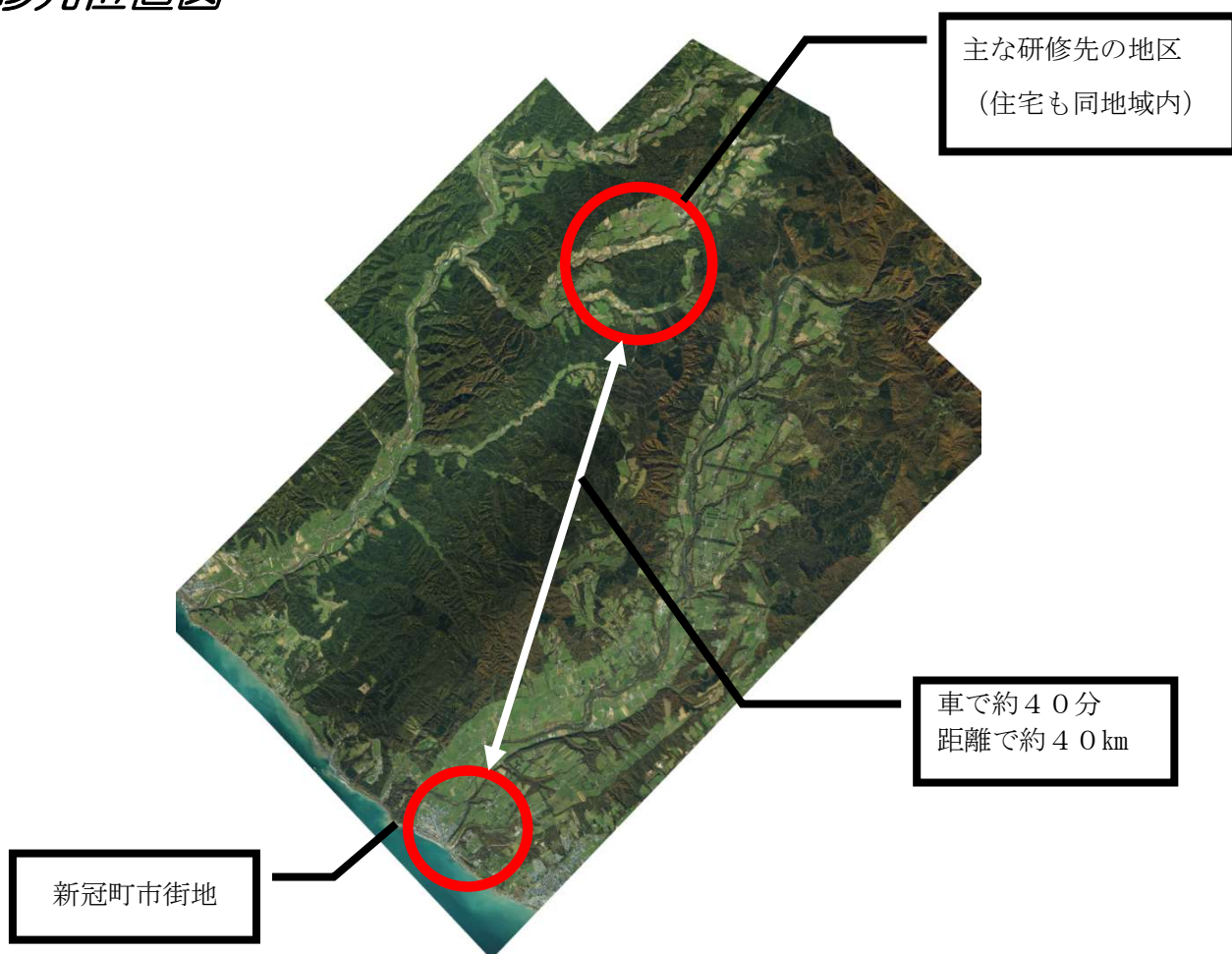

(2) 研修中の支援内容

■国や町の補助事業を活用して研修を行います。

三大都市圏をはじめとする都市地域等に在住されている方
⇒国の「地域おこし協力隊」制度を活用

■研修中の待遇・福利厚生等は次のとおりです。

(円/月額)

	委託料	扶養者加算		住宅家賃 補助	車両経費 補助	通信費 補助
		配偶者	扶養者/人			
月額	266,000	6,500	10,000	30,000	30,000	10,000
福利厚生補助	夫婦の国民年金保険料及び国民健康保険税の1/2を補助					
資格取得費補助	農業大学校での研修費用や大型特殊免許等の取得費用を全額補助					
消耗品費補助	支援員活動に必要となる消耗品費を年間30,000円以内で補助					
転居費用補助	独立就農に伴う転居費用を100,000円～300,000円を支給 ※着任時の転居費用は対象外					

※隊員は個人事業主として、農業支援員業務を受託して頂きます。(個人業務請負契約の締結)

例) 夫婦、子供2人の場合の月額支給額

◆月額委託料	・ ・ ・	266,000 円
◆配偶者加算	・ ・ ・	6,500 円
◆扶養者加算	・ ・ ・	20,000 円 (10,000 円×2名)
◆住宅家賃補助	・ ・ ・	30,000 円
◆車両経費補助	・ ・ ・	30,000 円
◆通信機器利用補助	・ ・ ・	10,000 円
合 計	・ ・ ・	362,500 円

～研修生住宅～



3. 就農時の支援内容

(1) 就農地・住宅等について

- 離農者の住宅、農地、施設等を引き継ぐ「居抜き就農」が基本です。
- 町・農協・相談員等の関係機関が一体となって候補地を探し、立地条件や金銭面を整え、就農可能な物件を提供します。

(2) 就農時における町の補助制度について

●新冠町就農施設整備費補助制度

内容	農地・農業用施設・機械の取得要する経費の1/2を補助 ⇒限度額は125万円
----	--

●新冠町地域担い手育成総合支援協議会支度金

内容	就農時の支度金として100万円を贈呈
----	--------------------

(3) 就農実績

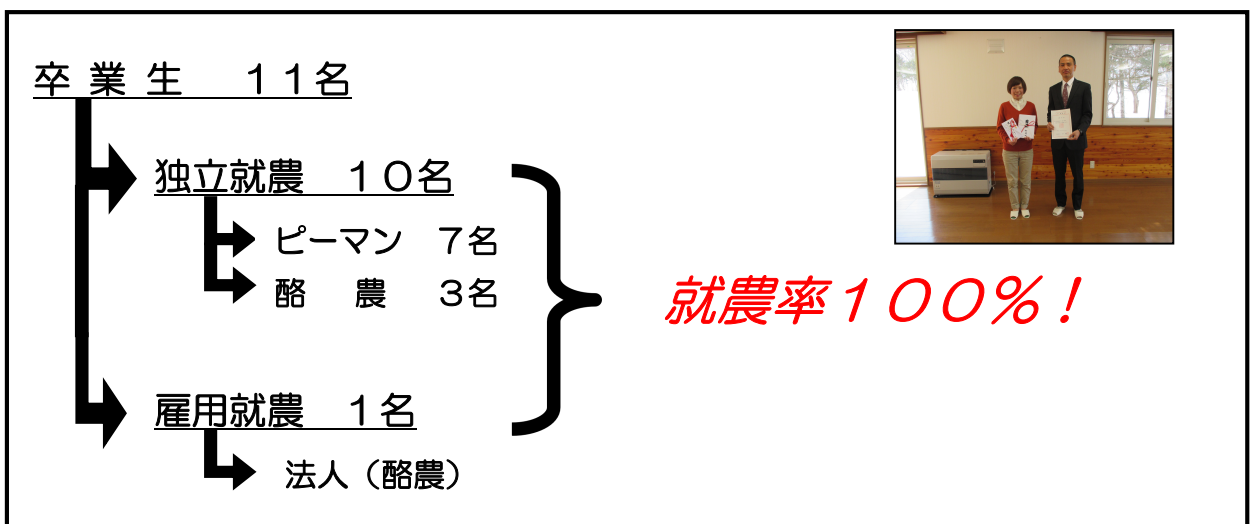

現地見学会も開催中!

実際に「新冠町」と「新冠農業」を肌で感じてもらうと、現地見学会を随時開催しています！航空賃と宿泊費の助成がありますので、ご希望の方は是非お問合せください！

〈現地見学会 参加補助〉

- 航空賃の実費相当額の1/2を補助（道外参加者のみ）
- 宿泊費の実費相当額の1/2を補助

4. 新冠町の概要

町の人口・世帯数

人口は5,106人、世帯数は2,817世帯です。(R6.3月末)

交通アクセス

札幌市内へは車で約2時間
新千歳空港へは車で約1時間20分



暮らしガイド

■気候

⇒年間を通して涼しく、冬は雪が少ないのが特徴です

■医療機関

⇒町内に町立診療所が1つ、歯科医院が1つあります
⇒隣町に総合病院があります

■子育て

⇒認定こども園（保育園・幼稚園）があります
⇒小学校が1つ、中学校が1つあります
⇒市街地以外の地区はスクールバスでの通学です
⇒中学生まで医療費は無料です
⇒小学校、中学校の給食は無償化です

■ショッピング

⇒日用品は町内商店で揃います
⇒隣町にショッピングセンターがあります
(新冠市街地から車で10分ほど)



新冠温泉レ・コードの湯

